



Steuersparkonzept Immobilie - Nutzen Sie die neue Abschreibung.

Ein-/Zweifamilienhaus
D-26160 Bad Zwischenahn

Kauf EUR	5.300.000
Wohnfl. m ²	950
Grdst. m ²	1,000
Baujahr	2,025
Nutzfl. m ²	

Miete EUR	
Zimmer	
Garagen	
Stellplätze	



Anbieter

Mayer & Dau Immobilien GmbH Herr Benjamin Dau
Am Hogen Hagen 31 · D-26160 Bad Zwischenahn

☎ 04403 / 3099 ☎ 04403 / 937429

✉ Info@mayer-dau-immobilien.de

Handelsregister Oldenburg HRB 203067

Aufsichtsbehörde gem. § 34c GewO: Landkreis Ammerland, Ammerlandalle 12, 26655 Westerstede

USt-IdNr.: nicht vorhanden

Rechtsform: Gesellschaft mit beschränkter Haftung

Geschäftsführer: Benjamin Dau

Inhaltlich verantwortlich gem. § 55 Abs. 2 RStV: Benjamin Dau

Provision: 5,95 % inkl. MwSt.

Weitere aktuelle Immobilienangebote von der Mayer & Dau Immobilien GmbH Bad Zwischenahn finden Sie auf unserer Homepage unter:

www.mayer-dau-immobilien.de

Es gelten unsere Allgemeinen Geschäftsbedingungen.
Flächen- und Maßangaben sind ca.-Werte.

Kurzbeschreibung

Lagebeschreibung



Steuersparkonzept Immobilie - Nutzen Sie die neue Abschreibung.



Ansicht1



Ansicht2

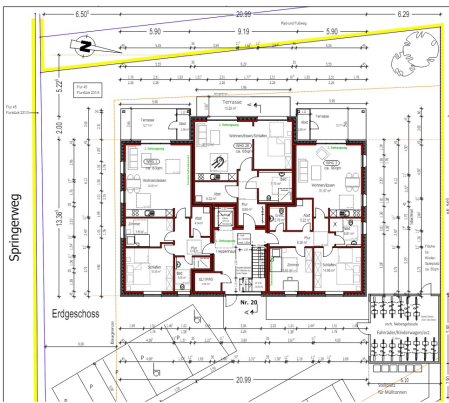

Grundriss 1

MAYER & DAU
IMMOBILIEN

VERKAUFEN AUCH SIE IHRE IMMOBILIE EXKLUSIV UND PROFESSIONELL ÜBER MAYER & DAU IMMOBILIEN

ATLICH Landhaus mit 1000 m ² Grundstück Tel. 0441 - 390 900 80	OLDENBURG Hafenstraße 292 28125 Oldenburg Tel. 0441 - 390 900 80 Fax 0 441 - 390 125 69	ROHNEN Haus mit 1000 m ² Grundstück Tel. 0441 - 390 900 80
BAD ZWISCHENAHN Haus mit 1000 m ² Grundstück Tel. 0441 - 390 900 80	OLDENBURG Haus mit 1000 m ² Grundstück Tel. 0441 - 390 900 80	BAUVEE Haus mit 1000 m ² Grundstück Tel. 0441 - 390 900 80
BEHLEN Haus mit 1000 m ² Grundstück Tel. 0441 - 390 900 80	Weitere Immobilien finden Sie hier: 	MALLOSICA Haus mit 1000 m ² Grundstück Tel. 0441 - 390 900 80
BEHMEN Haus mit 1000 m ² Grundstück Tel. 0441 - 390 900 80		

***** www.mayer-dau.de - info@mayer-dau.de Mayer & Dau Immobilien

Standort Oldenburg

Steuersparkonzept Immobilie - Nutzen Sie die neue Abschreibung.



Grundriss2

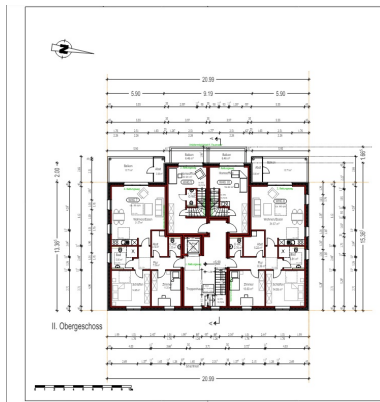

Grundrisse3

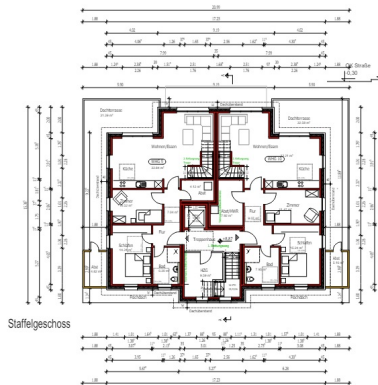

Grundrisse4
